

PROGRAMMI DI INSERIMENTO SUI MERCATI ESTERI EXTRA UE

SERVIZIO FINANZIAMENTI

Beneficiari e finalità dell'investimento

Tutte le imprese italiane di qualunque dimensione in forma singola o aggregata che operano in settori ammessi dal Regolamento UE «de minimis»

- **apertura o potenziamento di strutture**
- **(un ufficio, uno show-room, un negozio o corner)**

per il lancio e la diffusione di



beni e/o servizi Made in Italy o comunque distribuiti con marchio italiano

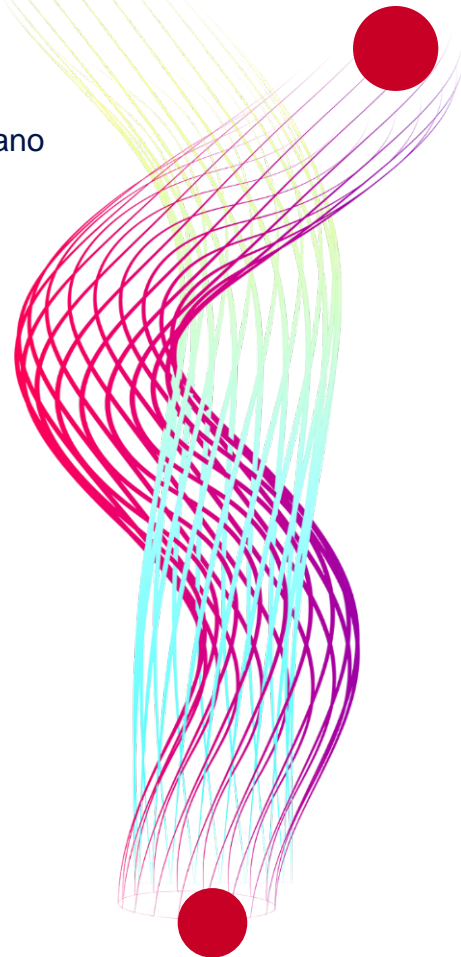

Importo del finanziamento

Fino ad un massimo del **100%** dell'importo delle spese indicate nel preventivo

Limiti al finanziamento

- ❑ € 2.500.000,00;
- ❑ max 25% della media del fatturato degli ultimi 3 esercizi;
- ❑ nei limiti del Regolamento UE “de minimis” (max € 200.000,00 nell’arco di tre esercizi finanziari, come importo complessivo degli aiuti);
- ❑ l’esposizione complessiva dell’impresa verso il Fondo 394/81 non può superare il 35% dei ricavi medi degli ultimi tre bilanci approvati.

Paesi di realizzazione

Quali Paesi

Tutti i Paesi extra UE

❖ Quanti Paesi

Ogni domanda deve riguardare un solo Paese di destinazione e massimo 2 Paesi di proiezione (stessa Area geografica), in cui prevedere spese di carattere promozionale, viaggi ed omologazione prodotti.

Modalità di gestione del programma

- diretta
- tramite partecipata locale
- tramite trader locale (contratto)

Spese ammissibili al finanziamento

- ❖ Spese di funzionamento struttura
- ❖ Spese per azioni promozionali
- ❖ Spese per interventi vari (**30%** a forfait senza necessità di documentare le spese).

Imprese già presenti con una **propria struttura** nel Paese di destinazione: sono **ammessi** al finanziamento i **solli costi incrementali** riguardanti la **locazione/acquisto** e il **personale**:

- ❖ di una nuova struttura in aggiunta a quella già esistente, ossia di diversa tipologia;
- ❖ di una nuova struttura in sostituzione di quella già esistente, ossia della stessa tipologia.

Sono ammessi per intero i costi di allestimento e gestione delle strutture, i viaggi del personale operante in via esclusiva all'estero e le spese promozionali.

Alcune **spese promozionali** possono essere sostenute in **Area UE** (partecipazione a fiere/mostre a carattere internazionale, incoming di buyer in Italia, deposito marchi o per altre forme di tutela del made in Italy e siti Internet).

Scheda programma

| Classe 1 - Spese di funzionamento | | |
|--|--------------------------|--------------|
| voci di spesa | Spese previste (biennio) | |
| | importo | % |
| 1. Spese di struttura | | |
| 1.1 Locali/Allestimento | | 0,00 |
| 1.2 Gestione/Automezzi/Omologazione prodotti/Materiali | | 0,00 |
| 2. Spese di personale | | |
| 2.1 Personale in via esclusiva all'estero | | 0,00 |
| 2.2 Viaggi del personale all'estero | | 0,00 |
| TOTALE | | 00,00 |
| Classe 2 - Spese per attività promozionali | | |
| voci di spesa | Spese previste (biennio) | |
| | importo | % |
| 3. Formazione | | 0,00 |
| 4. Consulenze | | 0,00 |
| 5. Spese promozionali | | 0,00 |
| TOTALE | | 00,00 |
| TOTALE CLASSE1+CLASSE 2 | | 00,00 |
| Classe 3 - Spese generali | | |
| voci di spesa | Spese previste (biennio) | |
| | importo | % |
| Spese (Forfait 30% di CLASSE 1 + CLASSE 2) | € 0,00 | 0,00 |
| TOTALE CLASSE III | € 0,00 | 00,00 |
| TOTALE GENERALE PROGRAMMA | € 0,00 | 00,00 |

Condizioni del finanziamento

Tasso agevolato

10% del tasso di riferimento UE (minimo 0% annuo), vigente al momento dell'accoglimento e fisso per tutta la durata del finanziamento (oggi 0,09)

Garanzie

- ❖ fideiussione bancaria/assicurativa;
- ❖ parziale garanzia di Confidi e/o di Intermediari Finanziari convenzionati con Simest;
- ❖ cash collateral costituito in pegno anche in sostituzione della fideiussione;
- ❖ fideiussione intermediari finanziari vigilati Banca d'Italia (iscritti all'Albo di cui all'art. 106 TUB) affidati da Simest;
- ❖ riduzione delle garanzie da prestare per le PMI (min 20% del finanziamento max 70%) a seconda della classe di merito e applicazione della riduzione di garanzia anche per le Mid Cap (numero dipendenti compreso tra 250 e 3000);
- ❖ ulteriore riduzione di garanzia con l'intervento del **FCS** (un solo ufficio, un solo negozio o corner).

Durata

max 6 anni, di cui max 2 di preammortamento (a partire dalla stipula).

Istruttoria – erogazioni – rimborso del finanziamento

Istruttoria:

Max 2 mesi da presentazione domanda



Non è più richiesto il parere del MISE nella fase istruttoria.

Erogazioni

(entro 3 mesi dalla stipula)

Prima erogazione ● (min. 10%)



Ulteriori erogazioni

- **erogazioni di fatture già pagate o da pagare** fino al 70% del finanziamento
(ultima erogazione dopo verifica finale delle spese)

Rimborso

Il preammortamento (soli interessi) decorre dalla stipula e termina 24 mesi dopo tale data.
(riduzione possibile su richiesta dell'impresa)

Il rimborso avviene in un periodo di 4 anni a partire dal termine del periodo di preammortamento.
(riduzione possibile su richiesta dell'impresa)

GRAZIE

